

Para ver mejor la pantallas puede hacer un zoom y así ver los detalles.

Escribir:
<https://midominio.com:8443>

Si aparece una pantalla como esta solo seleccionar ok o continuar

Security Alert

Information you exchange with this site cannot be viewed or changed by others. However, there is a problem with the site's security certificate.

- The security certificate was issued by a company you have not chosen to trust. View the certificate to determine whether you want to trust the certifying authority.
- The security certificate date is valid.
- The name on the security certificate is invalid or does not match the name of the site.

Do you want to proceed?

Yes No View Certificate

ACCYS 3000 Empresa 100% Mexicana

Ver Video Corporativo Bajar Video (Se puede cargar en su PalmOne)

Plesk 7.5.1 - Microsoft Internet Explorer

Address https://dnscali.com:8443/login.php?previous_page=index

SitioDeSoporte.com

©Copyright 1999-2004 Swissoft All Rights Reserved

Login To Plesk 7.5 Reloaded

Enter the login name into the "Login" and password into the "Password" fields respectively. Then click "Login".

Login: jose@dnscali.com

Password: [masked]

Interface language: SPANISH (Mexico)

Forgot your password? Login

Done

Ingresar el usuario ejem:

jose@midominio.com

y la clave actual

También pueden cambiar la interfase a español

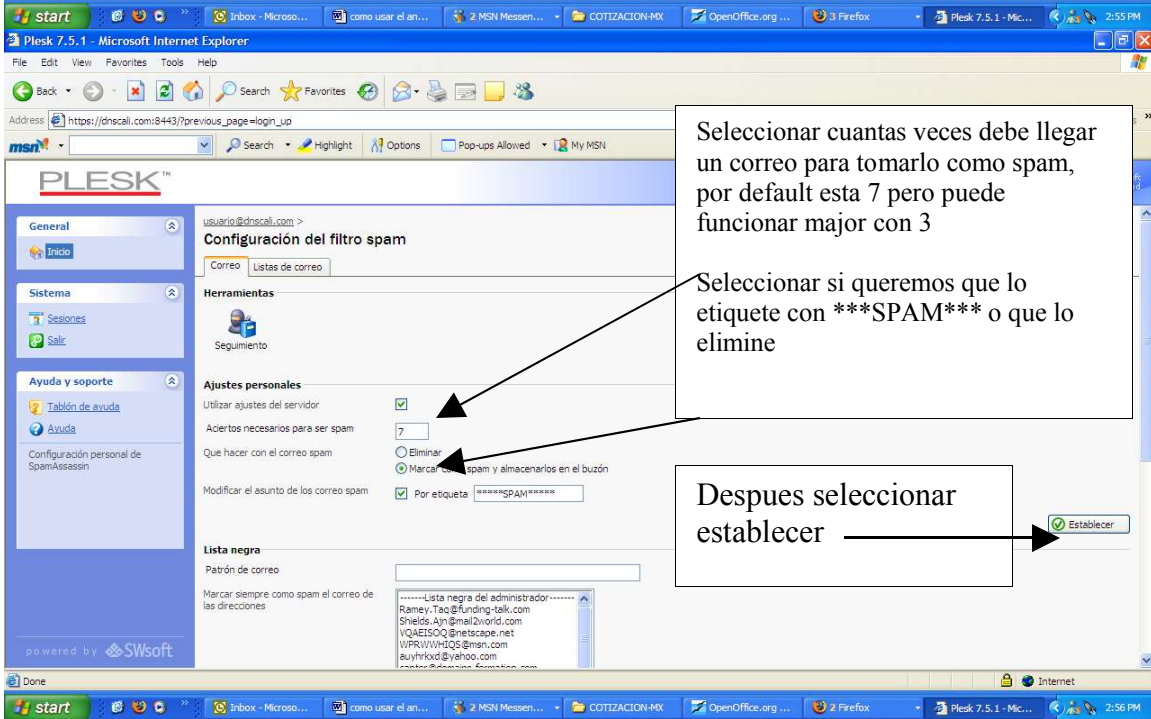
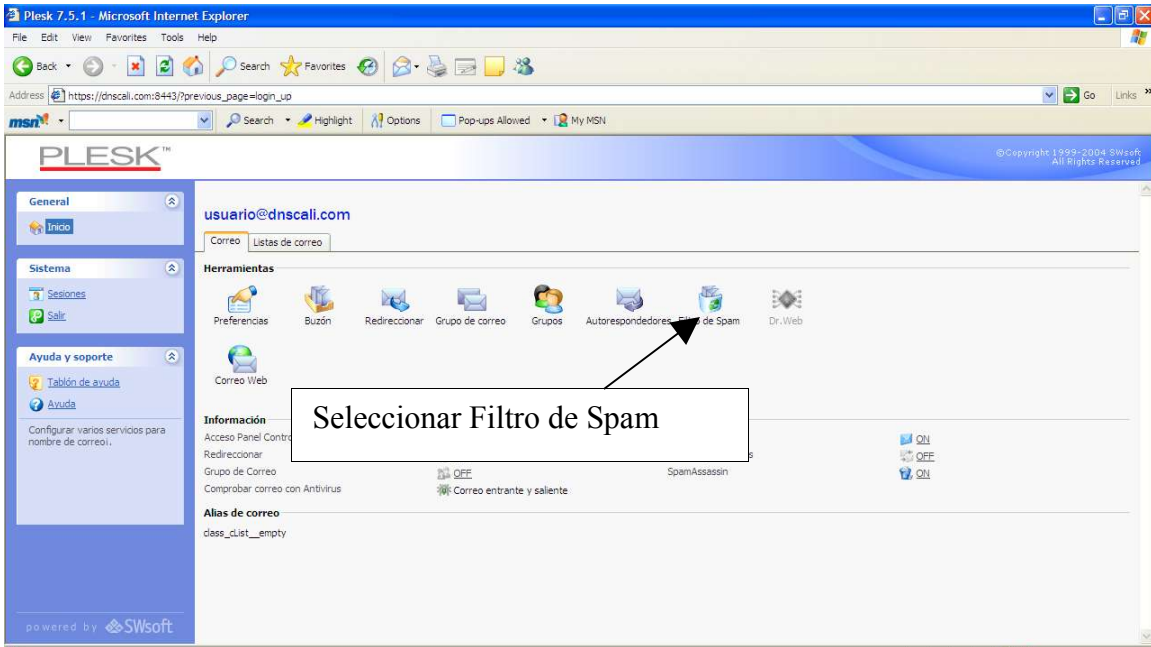

Plesk 7.5.1 - Microsoft Internet Explorer

Address: https://dnscali.com:8443/previous_page=login_up

Lista negra

Patrón de correo: adult@adult.com

Marcar siempre como spam el correo de las direcciones

-----Lista negra del administrador-----
 Ramey.Taq@funding-talk.com
 Shields.Ayn@smallworld.com
 VOAFISQ@netscape.net
 WPRWVHQS@msn.com
 auyfxfou@yahoo.com
 carter@domains-formation.com
 domains@free.fr
 educasteerudionlarbison@mailcity.com
 gjj@fbihq.com
 girtas@areacodeonlinelookup.com
 hajtydyb@steelnavel.com

Lista blanca:

Patrón de correo: soporte@sitiodesoporte.com

Nunca marcar como spam desde las direcciones

-----Lista blanca del administrador-----
 soporte@sitiodesoporte.com
 -----lista blanca de usuario-----

Aqui ingresar correos a lista negra, estos son los correos que nunca llegaran a su cuenta de correo, ejemplo: adult@adult.com
 Después seleccionar Agregar, o seleccionar un correo para eliminar de lista negra y después solo seleccionar eliminar

Ingresa correo a lista blanca, son todos los correos permitidos a ingresar, solo agregar la cuenta de correo ejem. Soporte@sitiodesoporte.com y Presionar sobre Agregar
 Eliminar de lista seleccionando el correo y presionando sobre Eliminar

Done

PLSK000946090001 Plesk 7.5.1 - Microsoft Internet Explorer

Address: https://dnscali.com:8443/previous_page=login_up

PLESK™

General

Sistema

Ayuda y soporte

Domínios > dnscali.com > Correo > usuario@dnscali.com

Correo | Listas de correo

Herramientas

Agregar Alias, Preferencias, Buzón, Redireccionar, Grupo de correo, Grupos, Autorespondedores, Filtro de Spam, Dr-Web, Correo Web

Información

Acceso Panel Control, Redireccionar, Grupo de Correo, Comprobar correo con An, Alas de correo: class_dList_empty

Después solo seleccionar salir

Done